



คู่มือการใช้
ฐานข้อมูลเอกสารฉบับเต็มของ
เครือข่ายห้องสมุดมหาวิทยาลัยไทย
(ThaiLIS Digital Collection)

สำนักหอสมุด วิทยาลัยเซาธ์อีสท์บางกอก

ชั้น 3 อาคารเฉลิมพระเกียรติ 7 รอบพระชนมพรรษา

298 สรรพาวุธ บางนา กรุงเทพฯ 10260

โทร : 0-2744-7356-65 ต่อ 148-151 โทรสาร : 0-2398-1356

Website : http://www.southeast.ac.th/sbc/sumnuk/s_l

Facebook : <http://www.facebook.com/LibrarySBC.2556>

ฐานข้อมูลเอกสารฉบับเต็มของเครือข่ายห้องสมุดมหาวิทยาลัยไทย (ThaiLIS)

ฐานข้อมูลเอกสารฉบับเต็มของเครือข่ายห้องสมุดมหาวิทยาลัยไทย (ThaiLIS) ซึ่งเป็นฐานข้อมูลที่ประกอบไปด้วย บทความ (Article) งานวิจัย (Research Report) วิทยานิพนธ์ (Thesis) รูปภาพ (Image) และเอกสารหายาก (Rare Book) ของเครือข่ายห้องสมุดมหาวิทยาลัยไทย (ThaiLIS) โดยการจัดทำของห้องสมุดสถาบันอุดมศึกษา ต่าง ๆ จำนวน 77 สถาบัน ซึ่งมีข้อมูลในฐานข้อมูลมากกว่า 160,000 รายการ เข้าถึงได้โดยเข้าใช้บริการโดยตรงจาก URL <http://dcms.thailis.or.th/dcms/basic.php> หรือเข้าจากหน้า Website สำนักหอสมุด URL : http://www.southeast.ac.th/SBC/sumnuk/s_index.php จะปรากฏหน้าจอเมนูหลักของการสืบค้น ดังต่อไปนี้

การสมัครสมาชิก

ใช้ในกรณีผู้ใช้บริการอยู่นอกสถาบันการศึกษา ซึ่งเป็นขั้นตอนแรกของผู้เข้าใช้ต้องปฏิบัติตามเพื่อการระบุตัวตนในการเข้าใช้ฐานข้อมูลเอกสารฉบับเต็มของเครือข่ายห้องสมุดมหาวิทยาลัยไทย (ThaiLIS)

หากใช้ภายในสถาบันการศึกษาสามารถเข้าไปที่เว็บไซต์

<http://tdc.thailis.or.th/tdc/basic.php> หรือ Banner ThaiLIS Digital Collection



ที่ Website สำนักสำนักหอสมุด http://www.southeast.ac.th/SBC/sumnuk/s_index.php

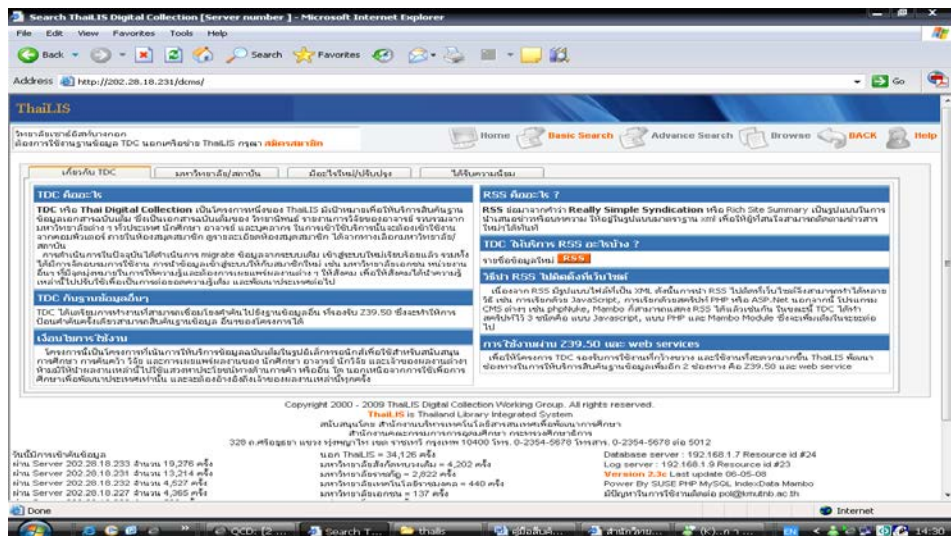

การสืบค้นฐานข้อมูลเอกสารฉบับเต็มของเครือข่ายห้องสมุดมหาวิทยาลัยไทย (ThaiLIS)

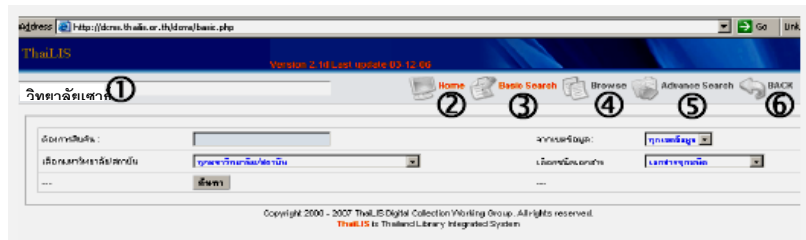

หมายเลข ① คือ แสดงการสืบค้นฐานข้อมูลจากเครือข่ายของห้องสมุดหรือระบบสมาชิก

หมายเลข ② **Home** คือ หน้าเมนูหลักของฐานข้อมูล ประกอบด้วย รายการหัวเรื่องรายการชื่อเรื่อง รายการผู้แต่ง รายการประเภท ซึ่งไล่เรียงตามตัวอักษร ทั้ง A-Z และ ก-ฮ รายชื่อของมหาวิทยาลัยและสถาบันที่เข้าร่วมในเครือข่ายห้องสมุดมหาวิทยาลัยไทย (ThaiLIS) และรายชื่อของเอกสารที่เข้ามาใหม่ในฐานข้อมูล

หมายเลข ③ **Basic Search** เป็นการสืบค้นแบบง่ายโดยระบุคำค้นที่ต้องการสืบค้นเลือกมหาวิทยาลัยสถาบันเลือกเขตข้อมูลจากชื่อเรื่องหรือผู้แต่งและระบุชนิดของเอกสารที่ต้องการสืบค้นหากไม่ได้ระบุระบบจะสืบค้นจากทุกมหาวิทยาลัยสถาบันทุกเขตข้อมูลและสืบค้นจากเอกสารทุกชนิด

หมายเลข ④ **Browse** เป็นการแสดงรายชื่อของเอกสารเรียงตามชื่อเรื่อง สามารถกำหนดให้แสดงผลได้ตามชนิดของเอกสาร ได้แก่ บทความ (Article) งานวิจัย (Research Report) วิทยานิพนธ์ (Thesis) รูปภาพ (Image) และเอกสารหายาก (Rare Book) และเลือกจากมหาวิทยาลัยหรือสถาบันได้

หมายเลข ⑤ **Advance Search** เป็นการสืบค้นแบบซับซ้อน การสืบค้นจะคล้ายกับ Basic Search แต่จะมีเพิ่มเติมในส่วนที่สามารถเลือกสืบค้นจากฐานข้อมูลอื่น ๆ ในโครงการ ThaiLIS และหอสมุดแห่งชาติได้

หมายเลข ⑥ **Back** ย้อนกลับไปก่อนหน้าจากหน้าจอเมนูหลักของการสืบค้นเมื่อผู้ใช้เลือกทางเลือก Browse จะปรากฏข้อมูล ดังนี้

| ลำดับ | ชื่อเรื่อง | มหาวิทยาลัยสงขลานครินทร์ |
|-------|---|-------------------------------|
| 1 | <input type="checkbox"/> การวิเคราะห์ลักษณะของสถาบันการศึกษาระดับอุดมศึกษาในประเทศไทยภายใต้การศึกษาระดับอุดมศึกษา | มหาวิทยาลัยราชภัฏสุราษฎร์ธานี |
| 2 | <input type="checkbox"/> การรับรู้การบริการลูกค้าขององค์กรที่มีผลต่อการปฏิบัติงานของพนักงานบริการลูกค้าขององค์กร เพื่อจุดมุ่งหมายที่จะ | มหาวิทยาลัยราชภัฏสุราษฎร์ธานี |
| 3 | <input type="checkbox"/> การศึกษาความสัมพันธ์ระหว่างความพึงพอใจในการใช้บริการของสถาบันการศึกษาระดับอุดมศึกษา | มหาวิทยาลัยราชภัฏสุราษฎร์ธานี |
| 4 | <input type="checkbox"/> การศึกษานโยบายการดำเนินงานของหน่วยงานผู้ให้บริการระดับอุดมศึกษาในประเทศไทย ในด้านวิทยานิพนธ์การศึกษาระดับอุดมศึกษา | มหาวิทยาลัยมหิดล |
| 5 | <input type="checkbox"/> การศึกษานโยบายการดำเนินงานของหน่วยงานผู้ให้บริการระดับอุดมศึกษาในประเทศไทย ในด้านวิทยานิพนธ์การศึกษาระดับอุดมศึกษา | มหาวิทยาลัยราชภัฏสุราษฎร์ธานี |
| 6 | <input type="checkbox"/> การศึกษานโยบายการดำเนินงานของหน่วยงานผู้ให้บริการระดับอุดมศึกษาในประเทศไทย ในด้านวิทยานิพนธ์การศึกษาระดับอุดมศึกษา | มหาวิทยาลัยราชภัฏสุราษฎร์ธานี |
| 7 | <input type="checkbox"/> การส่งเสริมการมีส่วนร่วมของชุมชนในการดำเนินงานของหน่วยงานผู้ให้บริการระดับอุดมศึกษาในประเทศไทย ในด้านวิทยานิพนธ์การศึกษาระดับอุดมศึกษา | มหาวิทยาลัยราชภัฏสุราษฎร์ธานี |
| 8 | <input type="checkbox"/> การสำรวจทัศนคติของนักศึกษาที่มีต่อระบบการศึกษาระดับอุดมศึกษา (สายวิทย์-คณิต) | มหาวิทยาลัยราชภัฏสุราษฎร์ธานี |
| 9 | <input type="checkbox"/> การวิจัยเรื่องการศึกษาระดับอุดมศึกษาในประเทศไทยในแง่ของปัจจัยที่มีผลต่อการเรียนการสอน | มหาวิทยาลัยราชภัฏสุราษฎร์ธานี |
| 10 | <input type="checkbox"/> ปัจจัยที่มีผลต่อการเรียนการสอนของครูอาจารย์ในโรงเรียนประถมศึกษา สังกัดสำนักงานเขตพื้นที่การศึกษามัธยมศึกษา เขต 3 | มหาวิทยาลัยราชภัฏสุราษฎร์ธานี |
| 11 | <input type="checkbox"/> ปัญหาและแนวทางการบริหารงานของโรงเรียนประถมศึกษา สังกัดสำนักงานเขตพื้นที่การศึกษามัธยมศึกษา เขต 3 | มหาวิทยาลัยราชภัฏสุราษฎร์ธานี |
| 12 | <input type="checkbox"/> A CRITICAL STUDY OF THE RE-ESTABLISHMENT OF BHIKSHUBH: SANGHA IN SRI LANKA | มหาวิทยาลัยราชภัฏสุราษฎร์ธานี |
| 13 | <input type="checkbox"/> A HISTORICAL STUDY OF PARIYATTI SROTHA IN NEPAL | มหาวิทยาลัยราชภัฏสุราษฎร์ธานี |
| 14 | <input type="checkbox"/> Antioxidant activity of Morus alba L. | มหาวิทยาลัยราชภัฏสุราษฎร์ธานี |
| 15 | <input type="checkbox"/> Causal factors influencing teacher's computer utilization in primary schools under office of commission for basic education | มหาวิทยาลัยราชภัฏสุราษฎร์ธานี |
| 16 | <input type="checkbox"/> Comparison of the MSRV method with conventional culture method for the detection of Salmonella from faecal specimens | มหาวิทยาลัยราชภัฏสุราษฎร์ธานี |

หน้าจอเมนู Browse จะแสดงจำนวนเอกสารทั้งหมดที่อยู่ในฐานข้อมูล ซึ่งผู้ใช้สามารถเลือกดูได้จาก ชนิดของเอกสาร ซึ่งได้แก่ บทความ งานวิจัย วิทยานิพนธ์ รูปภาพ หรือหนังสือ หายาก หรือจะเลือกดูจากมหาวิทยาลัย/สถาบัน

หากผู้ใช้ต้องการสืบค้นด้วยตนเอง สามารถเลือกการสืบค้นจากเมนู Basic Search หรือ Advance Search โดยระบุคำสืบค้นที่ต้องการ เลือกเขตข้อมูล เลือกชนิดของเอกสาร และดำเนินการสืบค้น ดังภาพ



ระบบจะแสดงผลการสืบค้น ดังภาพ

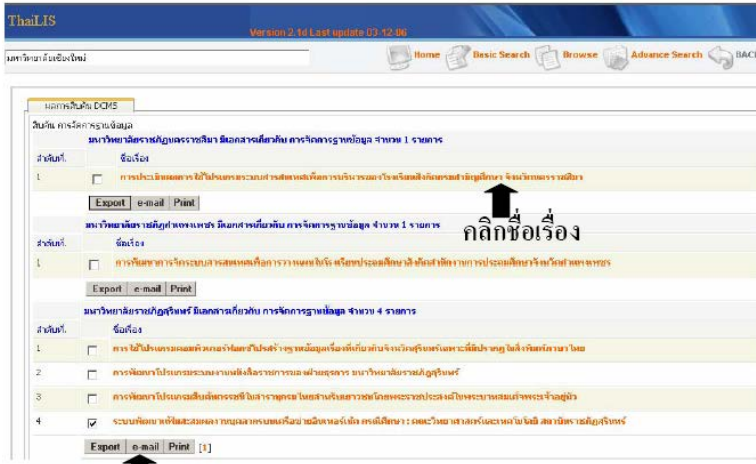

คลิกเพื่อดำเนินการ Export , e-mail , Print

ผู้ให้บริการสามารถใช้คำสั่ง Export ข้อมูล e-mail หรือ Print ได้โดยเช็คที่หน้าช่องสี่เหลี่ยมหน้าชื่อเอกสารที่ต้องการ แล้วเลือกคำสั่ง Export ข้อมูล e-mail หรือ Print แต่หากต้องการ อ่านจากหน้าจอคอมพิวเตอร์ สามารถคลิกเลือกที่ชื่อเรื่องได้เลย

ระบบจะแสดงรายละเอียดทางบรรณานุกรม สารสนเทศ พร้อมทั้งมีเอกสารฉบับเต็ม อยู่ด้านล่างสุดของหน้าจอแสดงผล ดังภาพ

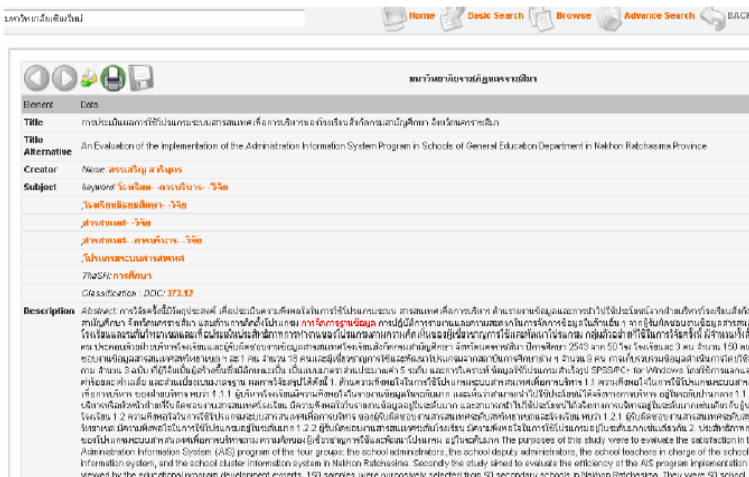

ในตอนล่างสุดของหน้าแสดงผลจะมีให้ดาวน์โหลดเอกสารฉบับเต็ม

| ลำดับที่ | ชื่อแฟ้มข้อมูล | ขนาดแฟ้มข้อมูล | จำนวนเข้าถึง | วัน-เวลาเข้าถึงล่าสุด |
|----------|--------------------------------------|----------------|--------------|-----------------------|
| 1 | thesissansern_sa.pdf | 2.17 GB | 38 | 2007-03-25 12:02:49 |

คลิกเพื่อดูฉบับเต็ม

ระบบฐานข้อมูลจะให้ออมรับเงื่อนไขของเอกสารที่กำลัง Download เป็นเอกสารที่สงวนไว้สำหรับการใช้งานเพื่อการศึกษาเท่านั้นไม่อนุญาตให้นำไปใช้ประโยชน์ด้านการค้า ไม่ว่าจะกรณีใด ๆ ทั้งสิ้น อีกทั้งห้ามมิให้ดัดแปลงเนื้อหา และต้องอ้างอิงถึงเจ้าของเอกสารทุกครั้งที่มีการนำไปใช้ หากต้องการยอมรับเงื่อนไขดังกล่าว เช็ค หลังช่องสี่เหลี่ยมเพื่อยอมรับเงื่อนไข และคลิกที่ ThaiLIS เพื่อดาวน์โหลดเอกสารฉบับเต็ม

ติดต่อจาก มหาวิทยาลัยเชียงใหม่

ต้องการ download แฟ้ม thesissansern_sa.pdf ขนาด 2.17 GB

เอกสารที่กำลัง Download เป็นเอกสารที่สงวนไว้สำหรับการใช้งานเพื่อการศึกษาเท่านั้น ไม่อนุญาตให้นำไปใช้ประโยชน์ด้านการค้า ไม่ว่าจะกรณีใด ๆ ทั้งสิ้น อีกทั้งห้ามมิให้ดัดแปลงเนื้อหา และต้องอ้างอิงถึงเจ้าของเอกสารทุกครั้งที่มีการนำไปใช้

ยอมรับเงื่อนไข

| | |
|----------------|--------------------------------|
| Server | ที่ตั้ง |
| ThaiLIS | สำนักงานคณะกรรมการการอุดมศึกษา |

Copyright 2000 - 2007 ThaiLIS Digital Collection Working Group. All rights reserved.
ThaiLIS is Thailand Library Integrated System

คลิกเพื่อดูฉบับเต็ม

ผู้ใช้สามารถเปิดอ่านเอกสารฉบับเต็มในแต่ละบท สัมภาษณ์ผลของมูล หรือบันทึกข้อมูล จากเมนูต่าง ๆ ได้ด้วยตนเอง ดังภาพ

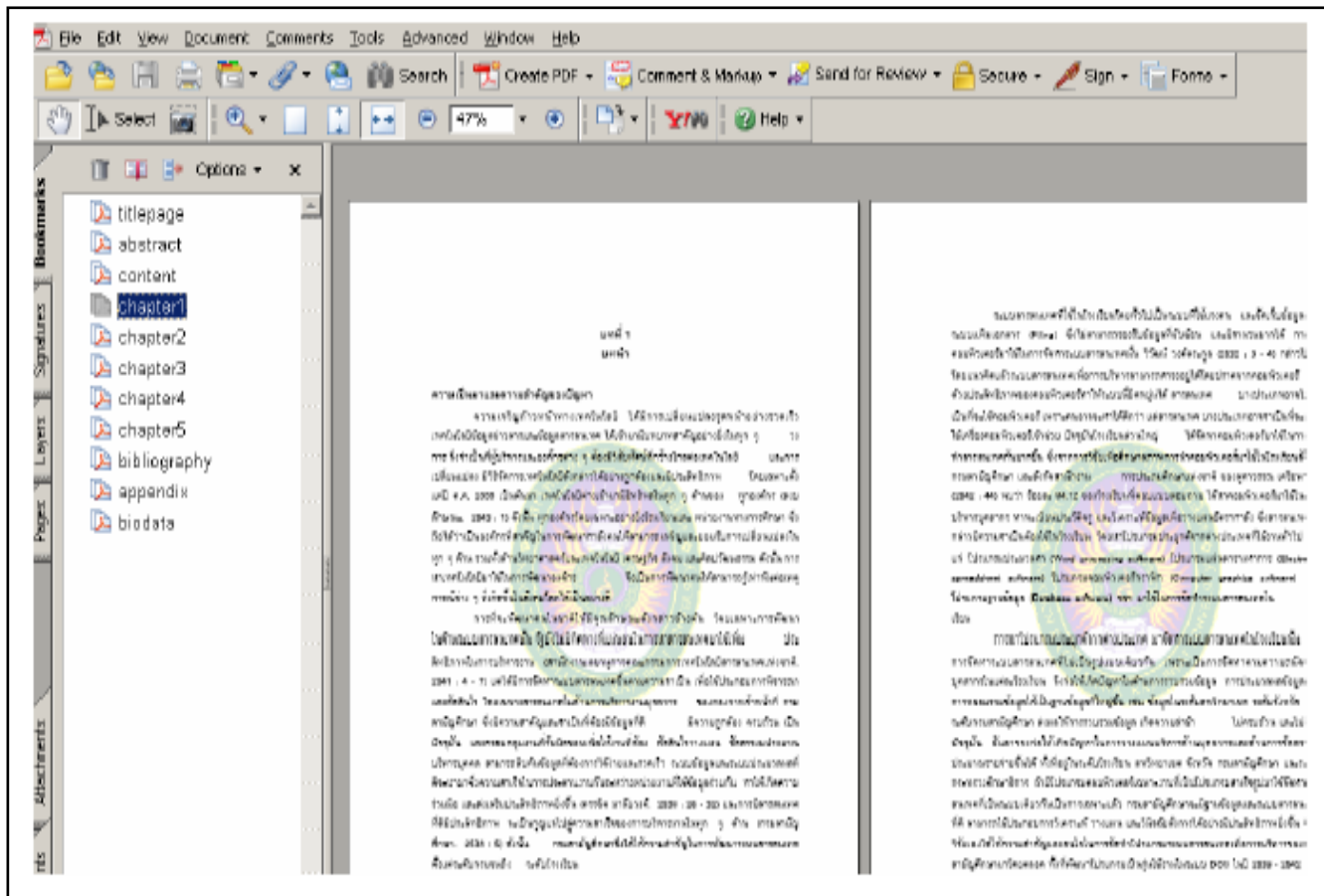

หน้าจอแสดงผลการสืบค้นฉบับเต็ม